Mede mogelijk gemaakt door Ruinerwold Ondernemt - IBAN Op 't Wold: NL43SNSB0915470543

Op 't Wold

Nieuwsblad voor Ruinerwold en omstreken | 13de jaargang nr. 8 | 18 april 2018

5 mei

Boerendrokte

Boerendrokte bij Museumboerderij De Karstenhoeve. (Thema: Oenze Volk)
Ook in het nieuwe seizoen 2018 zal het op 4 zaterdagen weer een drokte van belang zijn bij De Karstenhoeve. Op zaterdag 5 mei zal de familie Karsten de baanderdeuren weer openen om en inkijkje te geven in het boerenleven anno 1920. De grote voorjaarsschoonmaak is bijna klaar, de meiden en knechten zijn met de laatste werkzaamheden bezig en dan is alles weer aan kant. Dat is ook nodig want vandaag maakt men zich op voor het kraambezoek. Een beetje spanning is er wel: voor het eerst zal er familie op bezoek komen met een automobiel. Een noviteit! Boer Karsten lijkt het (stiekem) ook wel wat: de koets inruilen voor een automobiel, maar of hij dat voor

elkaar krijgt? Vrouw Karsten is het hier absoluut niet mee eens en laat dit op de haar gebruikelijke wijze weten. De neuger komt nog langs om een huwelijk aan te kondigen. Geheel volgens traditie gebeurt dit op rijm! En natuurlijk gaat ook het boerenleven gewoon door. Het belooft weer een reurige dag te worden met veel spektakel. Niet alleen voor volwassenen is het leuk: een eeuw terug in de tijd, ook voor kinderen is er op en rond de boerderij van alles te zien én te beleven.
Data Boerendrokte: 5 mei, 16 juni, 14 juli en 1 september van 11.00 uur tot 16.00 uur. Iedere keer met een ander thema.
Voor info: info@karstenhoeve.nl of telefonisch 0522-481447.
Museumboerderij De Karstenhoeve,
Dokter Larijweg 21, Ruinerwold.

Bach op blijdenstein

Zondag 22 april om 15.00 uur zal het Meppeler Kamerkoor Cigale o.l.v. Marion Bluthard "Jesu, meine Freude" van Johan Sebastian Bach uitvoeren in de Hervormde kerk van Ruinerwold, Blijdenstein. Celliste Corien Kok en organist Mannes Hofsink zullen het publiek in de goede 'barokstemming' brengen. Marion Bluthard zal een aantal muzikale geheimen ervan onthullen en ondergetekende zal een kleine theologische uitleg geven. Iedereen is van harte welkom.

Ds. Roelof Kloosterziel

Volgend nummer verschijnt 2 mei

Kopij inleveren voor vrijdag 27 april, 12.00 uur
Via redactie@optwold.nl, www.optwold.nl of bij Anna Rumph, Meerkoetlaan 32

ACTIVITEITEN AGENDA

➜ 20 april	Regionale Kaartdag van 10.00 – 15.30 uur Buddingehof
➜ 20 april	Streektaolaovond m.m.v. Marga Kool/Jan Veenstra en zangeres Annemiek Drenth, aanvang 20.00 uur De Karstenhoeve
➜ 20 april	Samen gezellig eten aanvang 17.15 uur
➜ 20 april	KIOS kaarten, aanvang 20.00 uur de Kiosk
➜ 20 april	Musical Ester, aanvang 19.30 uur Gereformeerde Kerk Berghuizen
➜ 20 april	Bingo, aanvang 20.00 uur Buddingehof
➜ 21 april	Musical Ester, aanvang 19.30 uur Gereformeerde Kerk Berghuizen
➜ 21 april	Plantenruilbeurs en slijpen tuingereedschap van 14.00 -15.30 uur, hoek Schukkingstraat
➜ 22 april	Meppelerkamerkoor Cigale, aanvang 15.00 uur kerk Blijdenstein
➜ 22 april	Kwak in de bak return vs café de Buren, aanvang 15.00 uur café de Kastelein
➜ 23 april	Buurtkamer, actief met kinderopvang, aanvang 9.30 uur Buddingehof
➜ 24 april	Klaverjassen, aanvang 20.00 uur Dorpshuis De Barg'n
➜ 26 april	Koningsnacht m.m.v. DJ Mark, aanvang 21.00 uur café de Kastelein
➜ 27 april	De Woldklimmers, kleedjesmarkt van 10.00 – 13.00 uur De Kosterij
➜ 28 april	OBS De Wezeboom, ophalen oud papier en textiel
➜ 30 april	Buurtkamer, sjoelen of spel, aanvang 9.30 uur Buddingehof
➜ 1 mei	Klaverjassen, aanvang 20.00 uur Dorpshuis De Barg'n
➜ 4 mei	Herdenking slachtoffers 2e wereldoorlog, aanvang 19.30 uur kerk Blijdenstein
➜ 5 mei	Boerendrokte van 11.00 – 16.00 uur Karstenhoeve
➜ 5 mei	De Woldruiters, dressuurwedstrijd pony's, manege Ruinerwold

BELANGRIJKE INFO

Alarm: 112 als elke seconde telt
Politie: 0900-8844
Huisartsen: 481237
Spoed: 482528
Apotheek: 482679
Avondenweekenddiensten:
0900-1120112

" Dit is zeer waardevolle informatie "

Dierenartsenpraktijk Zuidwest Drenthe:
Gezelschapsdieren: 0522-238508
Landbouwdieren: 0522-238528
Paarden: 0522-238538
Amivedi 254038
Dierennoodhulp 0624762577

Gemeente De Wolden: 0528-378200
of 140528
Website: www.dewolden.nl
E-mail: gemeente@dewolden.nl
Centraal Meldpunt De Wolden:
9.00-12.00 uur 0528-374173
Dorpsbelangen Ruinerwold/Berghuizen
info@dbvruinerwoldberghuizen.nl

Kerkdiensten 22 april 2018

Hervormde Kapelgemeente,
9.30 uur ds. K. de Graaf, jeugddienst
Geref. Kerk Vrijgemaakt Ruinerwold/Koekange
11.00 uur ds. E. Woudt
15.30 uur ds. L. Sollie
Hervormde Gemeente Ruinerwold,
10.00 uur ds. R. Kloosterziel
Geref. Kerk Ruinerwold-Koekange,
9.30 uur dhr. Harm Feijen

Kerkdiensten 29 april 2018

Hervormde Gemeente Ruinerwold,
10.00 uur ds. R. Kloosterziel
Geref. Kerk Ruinerwold-Koekange,
9.30 uur ds. J.W. Muis
Hervormde Kapelgemeente,
9.30 uur evangelist Frans Verkade, bestuurswisseling
Geref. Kerk Vrijgemaakt Ruinerwold/Koekange
11.00 uur ds. Van Rijswijk
16.30 uur ds. D. De Jong

HAUWLO ZONWERINGEN

Westerweiden 27
7961EA Ruinerwold
0522-480556

Buitenzonwering ~ Binnenzonwering ~ Raamdecoratie
Insectenwering ~ Rolluiken
Diverse tuinmeubelen
Shutters
~
www.hauwlo.nl

Jaap Lucassen
Auto- en Motorrijschool
Dijkhuizen 81
7961AH Ruinerwold
0522-25 71 26 / 061 498 0319
info@rijschoollucassen.nl
- Auto - Aanhangwagen
- Motor - Bromfiets
Nog eerder van start met de Rij-Simulator!
ook voor automaat!
Rijopleiding in Stappen
BOVAG
www.rijschoollucassen.nl

AUTOBEDRIJF MOS
• Verkoop auto's - nieuw/gebruikt
• Onderhoud/reparatie alle merken
• Apk keuring
• Bandenservice
• Aircoservice
• Selfservice wasplaats
• Volautomatische wasstraat
• 24 uur Tankstation
ad AUTOBEDRIJF
Ga op zeker!
Dijkhuizen 12 • 7961 AK • Ruinerwold
Tel: 0522-481544
www.autobedrijf-mos.nl

"Ik help u graag bij een goed afscheid."

YARDEN

Mijn naam is Roelof van der Veen, ik ben o.a. uitvaart verzorger voor Uitvaartvereniging Memento Mori Ruinerwold. Bij een overlijden sta ik graag voor u klaar met zorg en advies. Wilt u meer weten over mijn persoonlijke manier van werken, bel dan: **0522 251 939**.

Voor meer informatie, het aanmelden als nieuw lid of het doorgeven van wijzigingen kunt u terecht bij de administratie van de vereniging: A. J. Luten, Fazantlaan 15, 7961 AP Ruinerwold, **0522 481 913.**
www.uitvaartvereniging-mementomori-ruinerwold.nl

Leden die zich willen verzekeren tegen uitvaartkosten die boven het pakket van de vereniging uitgaan, kunnen contact opnemen met Yarden medewerker buitendienst Marianne Kleine **06 2281 6738**

Uitvaartvereniging Memento Mori Ruinerwold
Voor een melding van overlijden belt u 0800 8192 (24 uur per dag).
www.yarden.nl

AKTIE NOTARISSEN
De goedkope notaris. Nu ook in Drenthe.
Zekerheid zonder franje!
www.aktienotarissen.nl

Rietdekkersbedrijf
Arjan van der Zandt
Ruinerwold
4e generatie rietdekkers
Kwaliteit en passie staan voorop!
M: arjan.vanderzandt@gmail.com
Web: www.arjanrietdekker.nl
Tel: 06-81438480
AVD ZANDT
Rietdekkersbedrijf

Al Azraq

Op het moment van schrijven toch alweer/ nog maar 2 weken in de dorre woestijn die Al Azraq heet. En dor is het, en allesverzengend heet! De eerste paar dagen ging het nog wel; zo'n beetje alle weertypen kwamen voorbij; onweer, regen, harde warme wind en bewolking. Nu, bij het krieken van de dag, schijnt het zonnetje er lustig op los en 'n uurtje later daalt de koperen ploert met medogenloos vuur op ons neer. Het kwik stijgt toch al snel alle dagen naar 40 graden. Gelukkig, na 4 uur neemt de kracht af en is het zeer aangenaam, rond een uur of zeven kunnen de lange mouwen uit de kast worden gehaald.
Goed, genoeg over het weer. Ff terug naar de basis. Om niet al te veel info prijs te geven over wat de Luchtmacht hier in dit droeve oord uitspookt toch een tipje v/d sluier; aangezien ISIS en aanverwante artikelen in de buurlanden van Jordanie (Syrie en Irak) nog steeds voor onrust en ellende zorgt is het onze taak om met ons detachement van F-16 s in samenwerking met andere landen de "rotte appels uit te nemen" (zoals dat in vakjargon genoemd wordt), verdere uitleg overbodig lijkt me zo.
Alle dagen zijn hier hetzelfde en naar de klok kijken heeft evenmin zin want na 3 maanden gaan de hekken pas weer open om ons "vrij te laten".
Na de dagelijkse missies van de vliegtuigen is het altijd afwachten hoe ze terugkomen. Komen ze goed terug dan is er "geen" werk, komen ze hangend op 1 oor binnen zeilen dan is het handen uit de mouwen en doorgaan tot de vloot weer compleet is. Alhoewel dit ook een utopie is want het grootste probleem waar we ook hier weer tegen aanlopen is het aanleveren van onderdelen (lees bezuinigingen). Je kunt nu eenmaal niet ff naar de winkel op de hoek om nieuwe spullen in te slaan. In Nederland levert dit al dagelijkse ergernis op dus laat staan hier. Maarja daar zijn we aan gewent dus iedereen laat dit gelaten over zich heenkomen.
Het meest opmerkelijke wat we tot nu toe hebben meegemaakt is het instellen van de zomertijd. Dit gaat namenlijk niet zoals in Nederland maar is afhankelijk van de bui van de koning van het Hasjemitische Koninkrijk Jordanie (Abdoella de 2de). Hasjemieten zijn afstammelingen van een Arabische stam vernoemd naar de overgrootvader van de profeet Mohammed. Koning Abdoellah de 2de kijkt in een bepaald tijdsbestek 's morgens uit zijn raam en denkt; hmm tis een mooie dag vanavond laat ik de klok vandaag maar eens een uur vooruitzetten. De zomertijd is hier dus bijna nooit op hetzelfde tijdstip.

Aldus de zwervende Patrijs (hold hum in de gaatn).

---

wij zijn vrouwen van nu

Vrouwen van Nu Oosteinde en Ruinerwold

Gezamenlijke avond Optreden van HowsaGoin! 11 april in Café Oosteinde

In een bomvol café trad voor ons op de band HowsaGoin!. "HowsaGoin!" is een Ierse groet die betekent "hoe gaat het met je?"

Ze brengen vooral Ierse- en Folk muziek, maar maken ook uitstapjes naar andere genres zoals pubsongs, ballads en wat verder zoals voorbij komt tot "twee emmertjes water halen " aan toe, maar wel in een mooie muzikale verpakking!

Een wereld aan instrumenten werden gebruikt zoals een blokfluit, mondharmonica, verschillende gitaren, een ukelele te veel om volledig te zijn.

De sfeer was goed, het was warm en gezellig in het café met 107 dames en een band van vijf personen en een technische man.

Er werd flink meegezongen en geklapt, maar ook met aandacht geluisterd naar gevoelige ballads en mooie meerstemmige zang. We zongen uit volle borst mee met o.a. Molly Malone, The wild Rover, Op fietse van Daniel Lohues en Back Home in Derry, de heimwee van de Ieren heel even meevoelend.

In de pauzes kreeg iedereen de gelegenheid om de keel te smeren en bij te kletsen. Qua volume deden we zeker niet onder voor de muziek. De avond vloog voorbij. Voldaan gingen we aan het eind van de avond huiswaarts, ieder naar haar eigen dorp.

Lankhorst
AGRARISCHE HANDELSONDERNEMING

De gehele tuinbemesting is er weer,
o.a. kalk, kunstmest, potgrond
het hele jaar door

Compost - championnemest -
koemest - kippenmestkorrel

graszaad: doorzaai of vernieuwen

Diervoeders
strooisel
landbouwplastic

Plosplanpalletkorrel

www.agrarisch-drenthe.nl
Haakswold 11 — 7961 LC Ruinerwold — 06-22208256 / 0522-482358

Installatietechniek
K.J.vanDIJK

Duurzame Techniek
J.vanDIJK

ERKEND TOTAALINSTALLATEUR

WATER- EN GASINSTALLATIES
ELEKTRISCHE INSTALLATIES
DUURZAME INSTALLATIES
EPDM DAKBEDEKKING
ZINK- EN KOPERWERK
LEVENSBESTENDIG WONEN
AIRCO & VENTILATIE
SERVICE & ONDERHOUD

Sterkin ERKEND
KvINL

LANGEDIJK 2
7958 PJ KOEKANGE

Telefoon 0522 45 13 18 info@vandijkinstallatie.nl
www.vandijkinstallatie.nl

Lekker en gezond eten zonder zelf te koken?
Bestel uw maaltijd bij Maaltijdservice Thuis!

Dagelijks keuze uit vers bereide maaltijden.

1x in de week of iedere dag,
zonder abonnement.

Warm of koelvers thuisbezorgd.

Maaltijdservice Thuis **www.zzwd.nl**

Dwingeloo, De Weyert, T. 088-9684028
Havelte, De Molenhof, T. 088-9684048

uitvaartverzorging
Kiers

Uitvaartzorg voor alle verzekeringen o.a. Memento Mori Ruinerwold

dé uitvaartverzorger met respect

T 0522 - 70 30 00

www.uitvaartverzorgingkiers.nl

60-plussers frissen verkeerskennis op

In het dorpshuis van Ruinerwold hebben 29 deelnemers tijdens de rijvaardigheidsdag van VVN De Wolden, hun verkeerskennis opgefrist. Aan deze dag waren er voor het eerst ook deelnemers uit de gemeente Meppel. Tijdens deze gezellige dag werd er een oog-, oor en reactietest gedaan. Tijdens de theorielessen bleek dat er veel nieuwe regels en borden waren. Deze lessen werden dan ook als zeer leerzaam beoordeeld.
De 60+ bleken allen nog goed te rijden en de rij-instructeurs hadden dan ook weinig op hun rijvaardigheid aan te merken.
Onder de middag werd er van een heerlijke lunch genoten en aan het eind van de middag gingen de deelnemers voldaan naar huis.
De volgende cursus is op 2 oktober a.s. in Ruinerwold.

Snoeibrigade

De Snoeibrigade Larijweg is opgericht om de fruitbomen op de erven aan de Dr.larijweg te snoeien om ze zodoende te kunnen behouden. Inmiddels is er een gezellige club ontstaan met mensen die het leuk vinden om fruitbomen zo gezond en productief mogelijk te laten groeien door middel van de juiste snoei.

Wat doet de snoeibrigade?

De snoeibrigade snoeit fruitbomen Mooie fruitbomen op een zichtlocatie bij de erven zijn beeldbepalend voor fietsers en wandelaars Zowel de oude als de nieuw aangeplante bomen worden door de snoeibrigade met zorg onderhouden voor een lange levensduur, zodat ze voor de streek behouden kunnen blijven.
De vrijwilligers van de snoeibrigade hebben de beschikking over een kar vol materiaal om de bomen te kunnen snoeien, en hebben voldoende kennis vergaard om de bomen vakkundig te kunnen snoeien.

Kosten

Er wordt voor het snoeien van de bomen een kleine vergoeding gevraagd, deze bestaat uit twee onderdelen; een goed “bakkie koffie” en een vergoeding per boom die afhankelijk is van de omtrek. De opdrachtgever moet zelf zorgen voor het opruimen van de takken.

Er kan evt. vooraf een prijs genoemd worden om verrassingen te voorkomen. De vergoeding wordt gebruikt om het materiaal te onderhouden en zo veilig mogelijk te kunnen werken. Daarnaast wordt deze vergoeding aangewend voor het vergaren van kennis van de vrijwilligers d.m.v. bijeenkomsten.

Vrijwilligers

De vrijwilligers zijn mensen uit de streek die het leuk vinden om met fruitbomen bezig te zijn. Zij vinden het heerlijk om in de winter een aantal dagen op pad te gaan in de streek om de bomen te snoeien. De sfeer is goed en er wordt onderling veel gepraat over het ontwikkelen van een mooie fruitboom.
De club is altijd op zoek naar meer vrijwilligers; zowel mannen als vrouwen. Het is een groep liefhebbers die prachtige fruitbomen wil bewaren voor het nageslacht.

Aanmelden

Dus… heb je een hart en tijd voor hoogstamfruit, een oog voor groen in je woonomgeving, snoeien in de winter en de zomer, met een leuk ploegje mensen in de natuur aan de slag, zinvol omgaan met snoeischaar en zaag? Meld je dan aan bij de contactpersoon van de Snoeibrigade via het mailadres: snoeibrigade@gmail.com

Perfect is goed

Perfect is het ultieme goed
gewoon goed is beter
en lang niet alles ‘moet’

Perfect is het ultieme goed
bedenk bij alles wat je doet
de balans maakt het completer

Perfect is het ultieme goed
gewoon goed is beter

© Gerdina
www.gerdina.nl

Do. 26 April:

DRESSCODE: ORANJE!

entree gratis

KONINGSNACHT

MET DJ MARK JAN!

aanvang 21:00

Cafe de Kastelein

Ruinerwold

www.dekastelein.nl 0522-481979

SportmassageSandra.nl

Heeft U ook zo'n last van kriebelende neus en jeukende ogen, benauwdheid en klaar met het gesnotter…..

Wacht dan niet langer en laat U verrassen door de prachtige werking van het tapen tegen hooikoorts.

Voor meer informatie of het maken van een afspraak kunt U contact opnemen met

Praktijk De Kuuz'n, Dijkhuizen 8b, sportmassagesandra
tel: 06-10637472

Let op: U kunt ook terecht op onze vestiging aan de Westerweiden 29 in Ruinerwold dinsdags 13.00 - 17.00 uur en vrijdags 8.30 - 12.30 uur

STOTIJN
notariaat & mediation

Uw notaris in de regio. Waarvan akte...!

profiteer van onze VOORDELIGE tarieven en UITSTEKENDE dienstverlening:

T: de Wijk 0522 - 440 473
info@stotijnnotariaat.nl | www.stotijnnotariaat.nl

Voorjaarsbeurt bij Fietswereld Visscher

Het wordt heerlijk fietsweer!

Laat uw fiets goed nakijken om dure reparaties in de toekomst te voorkomen!
Uw fiets wordt volledig nagekeken, afgesteld, gesmeerd en gepoetst.

* Geldig op stadsfietsen en niet geldig icm andere acties
Voor fietsen met een open kettingkast en elektrische fietsen betaalt u 54.95

nu voor: **39.95** *

* aanbieding geldig t/m 28 april 2018

Leesvirus 2018

Dinsdag 3 april vond de feestelijke afsluiting van het Leesvirus plaats in dorpshuis de Buddingehof te Ruinerwold. Maar liefst twaalf scholen deden mee aan dit besmettelijke leesproject voor groep 6. De afgelopen drie maanden hebben de leerlingen tien boeken gelezen, hun mening gegeven over de boeken op de website www.leesvirus.nl en boek- en internetvragen beantwoord. Hun creativiteit konden zij kwijt in het maken van leesvirussen en het maken van een schoolkrant en dat hebben zij met verve gedaan. Met deze verschillende opdrachten konden de leerlingen punten voor hun school verdienen.
De leerlingen, hun juf of meester en ouders werden in twee rondes in De Buddingehof in Ruinerwold ontvangen door het Leesvirusteam van bibliotheken De Wolden en Baukje Fennema van Ithaka theater. Het meest besmette boek werd bekend gemaakt, dat bleek het boek Geheim agent oma van Manon Sikkel te zijn. Baukje Fennema betrok de leerlingen vervolgens bij een meespeel act wat voor nodige lachsalvo's zorgde. Voor de bekendmaking van de winnaar werd er eerst nog een snelle kennisquiz gespeeld waarbij elke groep twee leerlingen had afgevaardigd die de vragen beantwoorden. Een heerlijke Leesvirustaart werd daarmee in de eerste ronde gewonnen door obs De Wezeboom en in de tweede ronde ging obs De Dissel er met de taart vandoor. Na alle festiviteiten was het tijd om de winnaar van het Leesvirus bekend te maken. In de eerste ronde waren dat maar liefst twee scholen, cbs De Arendsvleugel en obs 't Oelebröd. In ronde twee was dat obs Het Veldboeket. Andere scholen volgden op korte afstand in deze spannende strijd. Alle leerlingen zijn behoorlijk besmet geraakt met dit virus en kunnen het lezen dan ook niet meer laten!

Speeltuinvereniging de Woldklimmers

Palmpaastocht

Zaterdag 24 maart organiseerden we in samenwerking met Ruinerwold Onderneemt de Palmpaasoptocht in Ruinerwold.
Bijna 30 kinderen kwamen hun stokje versieren in 't Vonder onder toeziend oog van de bewoners!
Wat was het een gezellige drukte en wat zijn er een prachtige stokken gemaakt!
Vervolgens vertrok de optocht onder begeleiding van muziekvereniging Sempre Sereno en de Paashaas via Dijkhuizen naar de Buddingehof.

Wij kijken terug op een geslaagde middag en willen iedereen bedanken die hieraan heeft meegeholpen. In het bijzonder willen we 't Vonder bedanken voor de gastvrijheid, de verkeersregelaars, de handwerkclub van 't Vonder die de kinderen heeft verwend met traditionele gehaakte 'paasbuiltjes', Verscentrum Ruinerwold (Opoes Erfenis en het Fruithuis) voor de vulling daarvan en natuurlijk onze gezellige Paashaas!

Jantje Beton

Ten eerste willen we iedereen die voor ons gecollecteerd heeft ontzettend bedanken!!
Met de collecte hebben we maar liefst €695,52 opgehaald!
Daar gaan we weer leuke activiteiten van organiseren en mooie dingen mee doen in de speeltuinen in Ruinerwold!!

FEEST in Ruinerwold!

Koetsier 20 JAAR coop

EN DAT GAAN WE 4 WEKEN LANG VIEREN MET SPECTACULAIRE AANBIEDINGEN!

Brood & Banket

WEEK1 - WEEK 2 - WEEK 3 - WEEK 4

BROOD zoals vroeger

100% NATUURLIJK
Op steen gebakken | Bereid met desem Geen E-nummers

Sander en Roelanda:

"Wij zijn samen verantwoordelijk voor de broodafdeling van Coop Koetsier. Elke ochtend starten wij heel vroeg alle bakprocessen zodat wij onze klanten in de bakkerij kunnen verrassen met onze heerlijke, ovenverse en ambachtelijk bereide producten. En om het allemaal nog iets aantrekkelijker te maken werken we samen met verschillende lokale 'specialisten' uit Meppel, zoals Banketbakkerij Nijstad, Echte bakker Steenbergen en Pandriks Bake off. Als u vragen heeft over producten of juist specifieke wensen.. Laat het ons graag weten!! Want samen maken we 't verschil!"

2 VOOR 2 EURO

Batards

Brood zoals vroeger
Bijv. Batard Blanc
2 stuks van ~~€ 2,98~~
voor €2,00

Zaterdag 21 april
Groot springkussen voor de winkel!

coop

S. Koetsier & medewerkers

e-mail koetsier.ruinerwold@coop.nl
www.coop.nl/ruinerwold | tel 0522-239111

Deze aanbiedingen gelden van 16 t/m 21 april 2018

Vervolg Woldklimmers

Kleedjesmarkt

Heb je nog oude spulletjes op zolder liggen waar je een leuk centje aan wil verdienen?
Denk jij dat je het lekkerste taartje van Ruinerwold kan bakken?
Of wil je je mooi laten sminken, lekker springen of gewoon lekker struinen?
Kom dan 27 maart naar de Kleedjesmarkt op 27 april!
Bij slecht weer wordt de Kleedjesmarkt verplaatst naar de Buddingehof!

Nieuwe speeltoestellen

Via zowel Facebook als mondeling werden we door verschillende mensen getipt over mooie speeltoestellen die te koop stonden op Marktplaats. Voor een mooie prijs hebben we beide speeltoestellen gekocht, en met NL-doet hebben een paar sterke mannen de toestellen opgehaald.

Het grote toestel zal in de speeltuin in de Vorenwolde komen te staan. Het andere toestel zal in de Patrijslaan komen te staan.

Wij wensen jullie een fijne lente met veel speeltuinplezier!

Bestuur Woldklimmers

Jaarverslag gemeente: 2017 goed financieel jaar

De gemeente De Wolden heeft financieel een goed jaar achter de rug. In 2017 hield de gemeente ongeveer € 1,5 miljoen over op de begroting. Dat staat in de Jaarrekening 2017.
Groot verschil maken de lagere uitgaven in het sociaal domein (jeugd, werk, zorg). De gemeente is verantwoordelijk voor veel zorgvoorzieningen en heeft veel nieuwe taken op dat gebied. Daardoor is het maken van een nauwkeurige begroting lastig. Het gaat bovendien om grote bedragen; zorgkosten maken een groot deel uit van de gemeentebegroting.

De zorg die in De Wolden nodig was, is gewoon uitgevoerd. Toch is er bijna twee miljoen euro minder uitgegeven in het sociaal domein dan vooraf begroot. Voor beschermd wonen in het kader van de WMO is ruim 1 miljoen euro minder uitgegeven. Dat komt omdat de bijdrage van het Rijk hoger was dan verwacht. Bovendien is dit nog een effect van een verrekening uit 2016. Verder waren er bijna € 400.000 euro lagere kosten voor kinderopvang en ruim € 200.000 minder lasten voor jeugdbeleid. Dit werd ook veroorzaakt door een extra bijdrage vanuit het ministerie. Ook is zo'n € 300.000 euro bespaard op Bestuurskosten. Dan gaat het om bijvoorbeeld kosten voor de gemeenteraad en voormalig wethouders.

Tegenvallers

Hoewel het saldo dus positief is, waren er ook onverwachte tegenvallers. De uittreding van De Wolden uit de gemeenschappelijke regeling Reestmond leidt dit jaar tot een tegenvaller van ongeveer € 800.000 euro. Dit wordt de komende jaren echter terugverdiend; de gemeente voert de uittreding in vijf jaar tijd budgetneutraal uit. Een ander voorbeeld is maatwerk in de WMO: daaraan is bijna € 250.000 meer uitgegeven dan begroot. Er zijn ook extra kosten gemaakt voor huishoudbegeleiding en verbetering van veiligheid in opvangvoorzieningen. Er zijn minder eigen bijdragen geïnd.

Volledige jaarrekening

De volledige jaarrekening wordt gepubliceerd op de website van de gemeente De Wolden. De gemeenteraad debatteert binnenkort over de jaarrekening. In mei neemt de raad hierover een besluit.

Vrijdag 20 april

streektaol aovend

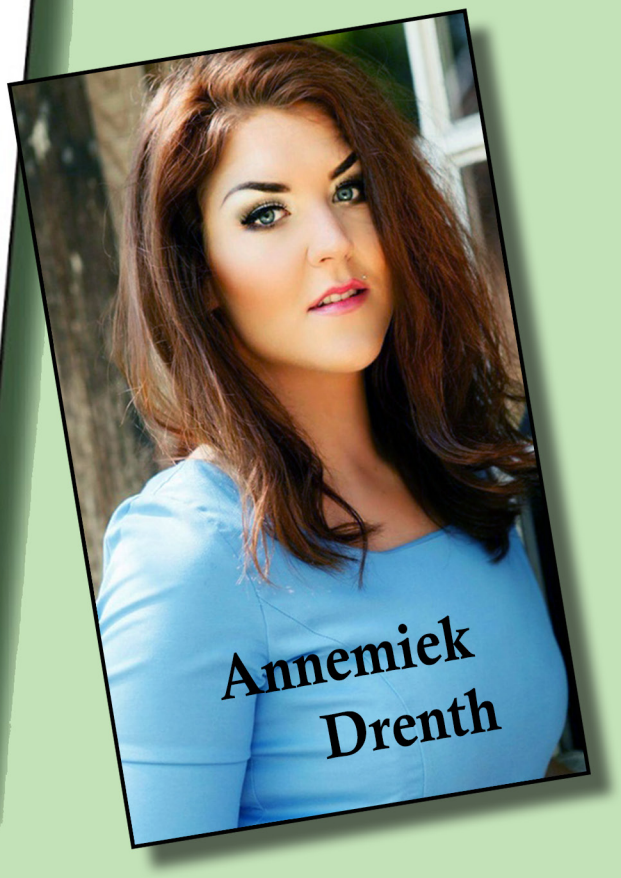

Museumboerderij De Karstenhoeve
dokter Larijweg 21 Ruinerwold

Aanvang 20.00 uur - Deel open om 19.30 uur

Entree 10 euro

reserveren: info@karstenhoeve.nl of 0522-481447

de Karstenhoeve
MUSEUMBOERDERIJ RUINERWOLD

HUUS VAN DE TAOL

Kios wint eerste duel op veld

De returnwedstrijden voor het veldseizoen zijn begonnen. Kios kom naar Rottevalle om zijn punten mee te nemen naar Ruinerwold. Dit moest dan wel gebeuren tegen het altijd lastige Wez Handich.

Onder goede weersomstandigheden begonnen beide ploegen aan de strijd. Kios opende middels een treffer van Daniek van der Wal. Na het missen van een strafworp aan Ruinerwoldse kant was het Wez Handich dat het initiatief over nam. Het pakte met 2-1, 3-2 en 5-3 telkens de voorsprong. Ondanks de achterstand had Kios wel het betere van het spel. Kans naar kans werd gecreeerd maar het afronden liet te wensen over. Het middelste gedeelte van de 1ste helft vielen de kansen wat beter. Hierdoor kon Kios via 5-5 de leiding weer nemen naar 5-8. Vlak voor rust scoorde de thuisploeg nog eenmaal waarmee beide ploegen met 6-8 de rust in gingen.

Na een uitstekend bakkie thee opende Marlissa Noord de tweede helft voor de Spekbraanders. Met 6-9, 7-11 en 10-13 kon Kios maar niet de genadeklap uitdelen. Hierdoor bleven de Friezen in het spoor en dan weet je al dat het een hectische eindfase gaat worden. En al helemaal als Wez Handich terugkomt tot 13-14. Gelukkig scoorden Ernst Kuik en Luco Zantinge op het juiste moment en met 13-16 had de Eismann/Ensing equipe weer wat adem. Patrick Roelevink kwam wat afwisselend in voor Ernst Kuik en Rogier Nijdam om wat meer variatie te krijgen. Met 14-18 kon Kios de wedstrijd uitspelen, maar twee snelle treffers gaf Wez Handich toch weer wat hoop in de laatste minuten, 16-18. Echter, rondde Kios zijn kansen niet af en maakte Wez Handich een paar overtredingen in hun aanvalsvak waardoor de ploeg van Rob Verra zijn punten mee naar huis kan nemen. Eindstand 16-18. Lekker!

Scores: Daniek van der Wal 5x, Marlissa Noord 4x, Ernst Kuik 3x, Luco Zantinge 2x, Rogier Nijdam, Janneke de Lange, Martijn Ziel en Patrick Roelevink allen 1x

Kios wint eenvoudig van DOT

Onder zomerse weersomstandigheden begon in het mooie Ruinerwold de wedstrijd tussen Kios en DOT. Het is een treffen tussen de koploper Kios en gedeeld laatste plaats bezetter, DOT.
Het eerste wapenfeit kwam van de gasten, maar Kios wist dit direct te pareren. De ploeg uit Oss was hier niet gekomen om flitsend aanvalsspel te spelen, maar om Kios zoveel mogelijk te ontregelen met vertraagd korfbal. Hier was alleen de ploeg Rob Verra niet voor in vandaag. Het behield hoog tempo en gaf verdedigend veel druk. Hierdoor had DOT weinig aanvalstijd en Kios speelde DOT min of meer kapot. Van 1-1 liep het uit naar 8-2 en ging het door naar 14-4. En toen waren we nog maar 20 minuten aan het korfballen. De Eismann/Ensing trein ging door met scoren. Mooie aanvallen en hoog tempo maakten deze zonnige middag nog mooier. Van 16-9 gingen beide ploegen met 22-11 de rust in.

De tweede helft hetzelfde beeld. Kios domineerde en het speelde een mooi combinatie spel. In het begin gingen de scores gelijk op. Dit kwam omdat her en der de touwtjes wat werden gevierd. 23-13, 27-16 en 30-19 zijn zomaar wat tussenstanden. De wedstrijd was allang gespeeld, maar Kios moest door om zichzelf niet in slaap te sussen. 10 minuten voor tijd kwamen Jurgen Lucas en Patrick Roelevink binnen de lijnen voor Luco Zantinge en Ernst Kuik. Van 31-20 scoorden Kios er nog 9 en DOT maar 2. De krachtsverhouding was te groot vandaag. Eindstand 39-22.

Kios behoudt de koppositie en door gunstige uitslagen van de concurrenten Synergo en AKC, die vandaag 24-24 tegen elkaar speelden, lopen de Spekbraanders ook iets uit. Volgende week moet Kios uit naar AKC voor een belangrijke kraker.

Scores: Rogier Nijdam 9x, Luco Zantinge 8x, Ernst Kuik 7x, Janneke de Lange en Daniek vd Wal beide 5x, Martijn Ziel 3x, Janita Zantinge 2x

Initiatiefrijk De Wolden:

inwoners hebben weer mooie plannen voor vrijwilligerswerk en ontmoeting

Kringloopwinkel Ruinerwold/ Koekange

De Kringloopwinkel in Ruinerwold is nu nog gehuisvest in een pand aan de Hoge Akkers. Dit pand is te klein geworden, de Kringloopwinkel heeft meer ruimte nodig. Voor de vrijwilligers is het daarnaast Arbo-technisch niet langer verantwoord om op meerdere verdiepingen te werken. Nieuwbouw moet ervoor zorgen dat de vrijwilligers door kunnen gaan met hun goede werk. De Stichting AMKS (Actief voor Muziek, Kerk en Samenleving) beheert de Kringloopwinkel. De opbrengst van de Kringloopwinkel gaat naar muziekvereniging De Bergklanken en via de diaconieën naar (lokale) initiatieven zoals De Voedselbank, het Hospice, Verzorgingshuis Vonder, het voetbalveldje in Oosteinde, kinderclubwerk Koekange en Hof van Koekange. Voor de nieuwbouw van de Kringloopwinkel is € 100.000,- subsidie verleend aan Stichting AMKS. De verwachting is dat in januari 2019 het nieuwe pand in gebruik kan worden genomen. Tot die tijd blijft de Kringloopwinkel open in het oude pand.

Ontmoet Oosteinde

Oosteinde organiseert een ontmoetingsdag voor inwoners en ondernemers. Op 26 mei 2018 staat Ontmoet Oosteinde gepland. Lokale ondernemers presenteren zich tijdens deze ontmoetingsdag met allerlei activiteiten. Het doel is dat inwoners en ondernemers elkaar beter leren kennen en daardoor beter weten te vinden, zodat inwoners vaker kiezen voor lokale producten of diensten. Eén van de activiteiten is de 'Social Sofa'. Dit is een bank die inwoners gaan mozaïeken. De Belangenvereniging Oosteinde ontvangt voor Ontmoet Oosteinde € 6.750,- subsidie.

Spelregels Initiatiefrijk De Wolden

Een initiatief moet vernieuwend zijn voor een dorp en breed gedragen worden. Een grote groep inwoners moet kunnen profiteren van het initiatief. Het initiatief moet bijdragen aan de leefbaarheid, sociale vitaliteit en/ of sociale infrastructuur van het dorp. Initiatiefrijk De Wolden subsidieert maximaal 50% van een project tot een maximaal bedrag van € 100.000,-.

Aanvraag indienen

De gemeente denkt graag in een vroeg stadium met u mee, zowel over de inhoud als over de begroting. U kunt uw aanvraag indienen via dewolden.nl/initiatiefrijk. Heeft u vragen heeft over Initiatiefrijk De Wolden, over het indienen van een aanvraag of wilt u een aanvraagformulier ontvangen? Neem dan contact op met Lisette Tijmens, via telefoonnummer 0528-291473 of via e-mail l.tijmens@dewoldenhoogeveen.nl. Ook wanneer u hulp nodig heeft bij het indienen van een aanvraag, of niet zeker weet of uw project wel past binnen deze subsidieregeling, kunt u contact opnemen.

Initiatiefrijk De Wolden

De gemeenteraad van De Wolden heeft, bij de behandeling van de begroting voor 2015, besloten meer ruimte te bieden aan initiatieven van inwoners. Ook provincie Drenthe levert een bijdrage. Jaarlijks stelt de provincie € 50.000,- beschikbaar aan gemeente De Wolden, die dit vervolgens inzet om inwoners financieel te steunen in de uitvoering van hun plannen.

Op vrijdag 27 april, koningsdag zijn wij open van 8:00 -18:00 uur

coop

Koetsier & Medewerkers

VLINDERMAN
GINDERMAN

Hoe zit dat nou?

Zitten! Ik schat dat menigeen een derde van zijn leven zittend doorbrengt. Eigenlijk zouden we dus allemaal experts moeten zijn op dit gebied. Zitten in de auto! Sommigen brengen er dagen in door. Ik geloof dat zitten alleen goed is, als het niet een constante houding vereist. Net zomin als het woord "zitten" één constante betekenis heeft. Nu gaat het pas echt moeilijk worden. Want met onze vocabulaire kan je met dit woord zo'n beetje alle kanten op.

"Zit ie? Ja hij zit!" (de voetbal dus). Ik zie het niet meer zitten. Het zit hem niet mee. Hoe zit dat eigenlijk? Kijk, het zit zo. "Ik zie hem wel zitten" (men had het over een sollicitant). Hij zit vast. Hij zit los. Zit er maar niet over in. Zitten ze in het water? Zit er vorst in de lucht? Het zit er niet in. Laat maar zitten en ga zo nog maar een poosje door.

"Gaat u zitten"! Als door een horzel gestoken reageerde de ex-gedetineerde; "Liever niet"! Hij was blij dat hij naar huis kon. Hij had drie jaar 'gezeten'. Het zat er op!

Tja, hoe kom ik nu op zo'n thema? Dat zit zó: Een jaar geleden kocht ik bij een landelijk adverterende fabrikant een zogenaamde relax fauteuil van **ECHTES LEDER**. Na enkele maanden ontstonden er diepe plooien in de zitting, het leek wel een zitzak. Ik deed mijn beklag, ondersteund met foto's. De volgende dag belde me een medewerker: "Sorry meneer, daar gaan we niets aan doen. Als we dit herstellen hebt u het over een half jaar wéér!" Ik heb na enige dage in een pittige e-mail mijn tanden laten zien en gedreigd het hogerop te zullen spelen.

Een vriendelijke dame belde me kort nadien: "Meneer er komt een servicebedrijf bij u langs om het euvel te verhelpen". Inmiddels ben ik een half jaar verder, het meubel ziet er nog steeds piekfijn uit. Het leek me netjes om hen dit even per e-mail mee te delen. Vanmorgen ontving ik hun reactie: "Wij vinden het fijn te horen dat het probleem **na** tevredenheid is op gelost". Die zin klopt natuurlijk niet. Pas toen ik mijn **ontevredenheid** uitte losten ze het op. Enfin, laat maar zitten.

Een opmerkzame lezer zal wellicht opmerken dat de eerste drie alinea's al eens eerder in Op 't Wold stonden afgedrukt. Het zei zo: ik kan er niet mee zitten. Inmiddels tel ik in dit stukje zevenentwintig keer het woord zit of zitten.

Hopelijk heb ik hiermee voor de redactie van Op 't Wold **naar** tevredenheid weer een kletspraatje aangeleverd.

Groeten uit Overasselt
Franklin van Den Dool

Nieuws van Tuinkring Ruinerwold

Voor haar leden organiseert de Tuinkring Ruinerwold de volgende activiteiten:

zaterdag 21 april – 14.00-15.30 u

Jaarlijkse plantenruilbeurs en slijpen tuingereedschap op de hoek van de Burgemeester Schukkingstraat (achter uitgaanscentrum 'De Klok') te Ruinerwold. Dhr. Huser is deze middag aanwezig om tuingereedschap te slijpen. Het slijpen van klein tuingereedschap, zoals een schoffel of spade, is voor de leden van de tuinkring gratis op vertoon van het pasje.

zaterdag 2 juni

Rondje Tuinen – 12.30-17.00 u. Nadere informatie volgt.

Ruinerwold zet sterke prestatie neer in Heerde

Na het prima gelijke spel tegen Germanicus mocht Ruinerwold afgelopen paaszondag afreizen naar Heerde. De thuisploeg, en tevens promovendus, kent een sterk seizoen. Met de derde plaats op de ranglijst heeft Heerde uitzicht op de nacompetite, maar zal daarvoor nog wel een flink aantal duels moeten winnen. Ruinerwold wil graag de laatste plaats definitief vaarwel zeggen en na de verliespartij van Raptim op zaterdagavond (3-0 in de derby tegen Germanicus), vormde het treffen met Heerde een uitgelezen mogelijkheid om de afstand met Raptim te vergroten.

Na een prima feestje van Wietse & Marijn zat iedereen rond 12.00 uur weer fris en fruitig in de bus. Na een bakkie koffie bij Heerde en een goede warming-up op het moderne kunstgras stonden beide ploegen om 14.00 uur gereed voor de aftrap. Heerde had vanaf het begin meer balbezit, hetgeen Ruinerwold prima vond. Enkele malen werd de thuisploeg gevaarlijk, maar echt in de problemen kwam Ruinerwold niet. Sterker nog, na een half uur spelen kwam Ruinerwold op voorsprong. Na geklungel in de defensie van Heerde kwam de bal voor de voeten van Ewout Kleene, welke de bal schitterend vanaf 20 meter in de verre hoek schoot: 0-1. Na de openingstreffer heerste de verwachting dat de thuisploeg zou aandringen, maar Heerde begon, ondanks een goede kans voor Keijl, er niet beter op te spelen. Ruinerwold loerde op de 0-2, maar beide ploegen gingen na 45 minuten rusten met een stand van 0-1.

Ook in de tweede helft had Heerde moeite om echt het spel te maken en Ruinerwold hield de boel vrij eenvoudig dicht. Tevens wist het op de counter erg gevaarlijk te worden. Een kwartier voor tijd leek Ruinerwold het duel dan ook te beslissen. Nijmeijer ging middels een mooie actie - niet zo mooi als het poortje op de achterlijn in de eerste helft, maar mooi - langs zijn man en schoot hard op doelman van Leeuwen. De rebound kwam voor de voeten van Telkamp en na enig overwegen schoot Telkamp de bal prima binnen: 0-2. Gezien het wedstrijdbeeld leek het nu over en uit, maar niets bleek minder waar. Heerde begon plotseling, of eindelijk, frank en vrij te spelen en werd met name over de flanken erg gevaarlijk.

Het was voor Ruinerwold zaak om stand te houden, maar al drie minuten na de 0-2 schoot Mike Bronsink na een goede actie op rechts de bal verwoestend in de korte hoek; 1-2. Heerde maakte direct haast om de 2-2 te forceren en Ruinerwold had alle energie nodig om de aanvallen van Heerde af te stoppen. Dit leverde enkele pittige duels op en na één van deze duels ontstond een opstootje, waarna Sem Hogenhorst bij de scheidsrechter werd geroepen. Met één keer sorry bleek het niet meteen al rechtgezet, met twee keer sorry leek het eerder dat het erger werd; Sem kreeg geel en mist de volgende match. Vijf minuten na de 1-2 kwam het doemscenario uit voor Ruinerwold, want Raoul Weijenberg schoot de bal vanaf 25 meter werkelijk schitterend via onderkant lat binnen; 2-2. Waar Ruinerwold een kwartier voor tijd nog volledig op de winst rekende, had het acht minuten later graag getekend een punt.

Heerde drukte in de slotfase Ruinerwold nog wel ver terug, maar Ruinerwold hield goed stand. Na 93 minuten spelen moesten beide ploegen genoegen nemen met een punt. Voor Ruinerwold een wrang gevoel gezien de voorsprong van twee doelpunten, maar ook Heerde moet na afloop hebben gedacht dat er nog wel meer in zat. Na de wedstrijd werd er nog wat gedronken in Heerde dat, op uitzondering van enkele supporters met rare teksten, een prettige vereniging is. Door eerdere afgelasting verwelkomt Ruinerwold over vier weken Heerde dan ook graag op het eigen sportpark.

Ruinerwold heeft niet veel tijd om na te beschouwen op het duel met Heerde, want dinsdag komt Vitesse'63 voor een oefenduel naar Ruinerwold. Het is tot dusver onzeker in welke tenue Sander Nijmeijer uit de kleedkamer komt. Aankomende zondag wacht vervolgens een erg belangrijk duel, want dan speelt Ruinerwold uit tegen nummer laatst Raptim. Tot dinsdag en zondag!

Raptim en Ruinerwold weten beide niet te winnen

Op een schitterende zondag stond voor Ruinerwold een ontzettend belangrijk duel op het programma. Het mocht namelijk naar Coevorden afreizen om het daarop te nemen tegen de enige ploeg in de competitie die lager geklasseerd staat: Raptim. De Coevordenaren werden vorig seizoen vijfde in de Tweede Klasse L, waar Ruinerwold dat werd in de Tweede Klasse K. Dit seizoen kent voor zowel Ruinerwold als Raptim een ander beeld, want nu de slotfase van de competitie nadert proberen beide ploegen elkaar richting rechtstreekse degradatie te duwen.

Ruinerwold stak met acht punten uit de laatste vier wedstrijden in uitstekende vorm, waar Raptim de voorgaande competitiewedstrijd pijnlijk met 3-0 verloor van Germanicus. Beide ploegen hadden te kampen met enkele afwezigen, wat bij Ruinerwold mede resulteerde in een basisplaats voor Jesper De Wit. Na meerdere jaren in Mozambique te hebben verbleven speelde hij zondag op het middenveld.

Beide ploegen wilden natuurlijk optimaal van start gaan. Gezien de matige doelpuntenproducties van zowel Raptim als Ruinerwold zou een snelle treffer cruciaal kunnen zijn. Trainer Henk Veenhof van Raptim had zijn ploeg voorzien van de instructies om in het eerste half uur met 3 á 4-0 voor te komen. Voor een ploeg die gemiddeld iets meer dan één keer per gehele wedstrijd scoort leek dat wat ambitieus, maar de start van de thuisploeg was in ieder geval geheel volgens plan. In de eerste de beste aanval kreeg De Leeuw te veel ruimte, behield het overzicht en na prima terugleggen schoot ter Bruggen van afstand knap binnen: 1-0. Een nachtmerrie voor Ruinerwold en Raptim was duidelijk van plan om door te pakken.

Hoewel Raptim even aandrong en enkele kansen op de 2-0 kreeg, was er van een overwicht geen sprake. Beide ploegen hadden grote moeite om een uitgespeelde kans te creëren, waar het harde en hobbelige veld ook geen positieve bijdrage in leverde. Pas vijf minuten voor rust kreeg Ruinerwold de eerste grote kans, maar een lob van Kleene miste richting. Na 45 minuten kon Raptim dan ook tevreden aan de thee en besefte Ruinerwold dat het de tweede helft zou moeten aandringen.

Ruinerwold kwam dan ook erg goed uit de kleedkamer. Het drong Raptim ver terug en had het betere van het spel. Geregeld werd een aanval via de flank gevaarlijk en onder andere Kleene schoot van heel dichtbij de bal hoog over. Een gelijkmaker leek niet uit te kunnen blijven en een dik kwartier voor tijd kwam deze er dan ook. Bert de Boer werd enigszins gelukkig in stelling gebracht en schoot een meter voor de achterlijn de bal knap langs Bunskoek: 1-1. Ruinerwold rook de winst en kreeg nog enkele mogelijkheden op de 1-2. De grootste kans was voor Jurrian Nijmeijer, maar hij twijfelde te lang voor het vijandelijke doel, waardoor uiteindelijk een schotpoging uitbleef. Ook Raptim had zomaar de overwinning kunnen pakken, want een kopbal van Mulder trof de buitenkant van de paal, waarna de rebound van Lars Meppelink een prooi bleek voor Ewout Knol.

Na 94 niet al te beste, maar hele spannende, minuten voetbal klonk het eindsignaal. Beide ploegen hadden op meer gehoopt, maar over de hele wedstrijd viel ervoor zowel Raptim als Ruinerwold weinig af te dingen aan de uitslag. Raptim moet al snel weer aan de bak, want het speelt aankomende donderdag in en tegen Beilen, dat in grootse vorm verkeert. Ruinerwold kan zich rustig voorbereiden op het treffen met koploper VKW, aankomende zondag. Ook VKW is in bloedvorm, gezien de 6-0 overwinning op (ex)titelkandidaat Dedemsvaart. Gezien het verleden gloort er echter hoop. Twee jaar geleden won Ruinerwold namelijk op een uiterst belangrijk moment op eigen veld van VKW en is zeker van plan die stunt te herhalen.