Mede mogelijk gemaakt door Ruinerwold Ondernemt - IBAN Op 't Wold: NL43SNSB0915470543

Op 't Wold

Nieuwsblad voor Ruinerwold en omstreken | 14de jaargang nr. 11 | 29 mei 2019

9 juni

Gezamenlijk dienst

Pinksteren in Ruinerwold

De gezamenlijke Pinksterdienst op 9 juni om 10.00 uur belooft dit jaar iets bijzonders te worden. Deze feestelijke dienst van de Protestantse Gemeente IJhorst/De Wijk, de Gereformeerde Kerk te Berghuizen, de Protestantse Gemeente Koekange, de Hervormde Kerk Ruinerwold en de Kapelgemeente wordt namelijk gehouden in de open lucht bij de Benninkhoeve aan Dijkhuizen 88 A in Ruinerwold tegenover de brandweerkazerne. Iedereen wordt gevraagd zoveel mogelijk een eigen (klap- of tuin-) stoel mee te nemen, maar er zullen ook zitplaatsen geregeld worden en staanplaatsen zijn er genoeg. Het thema is: 'De taal van de Geest'. Voorgangers zijn: Henriëtte de Graaf, Josyanne Luten, Roelof Kloosterziel en Jan Muis; de Pinkstertoespraak wordt gehouden door Krijn de Graaf. Een interkerkelijk combo begeleidt het samen zingen. Een liederenblad is aanwezig. Verder is er koffie en thee, kindernevendienst, oppas, parkeerwachters die aanwijzingen geven en nog veel meer. Bij slecht weer wordt de Pinkstermeeting gehouden in de Rij-hal van de Benninkhoeve. Om verkeersopstopping te vermijden een vriendelijk verzoek om niet allemaal op het laatste moment te komen.

Badminton jaarvergadering en toernooi

De jaarlijkse vergadering is weer geweest en het blijkt dat we ons clubje goed op de rails hebben. De vergadering liep dan ook als een trein en zo konden we mooi op tijd beginnen met ons toernooitje. Er werd ook dit keer geloot met welke partner je een partij speelde. Na een leuke sportieve en strijdbare avond konden we de punten tellen en bleek dat Rolf en Roelof gelijke punten hadden en moest er geloot worden wie eerste werd. Roelof had het meeste geluk.
De uitslag was:
Bij de dames:
Marion 1e , Sandra 2e , poedelprijs Marian
Bij de heren:
Roelof 1e , Rolf 2e , poedelprijs Rob

We spelen iedere woensdag tot aan de vakantie. De laatste speelavond is 10 juli . We gaan na de vakantie weer verder op woensdag 28 augustus.
Nieuwe leden zijn van harte welkom. Er zijn rackets aanwezig en wij helpen je wel op weg. Tot ziens in de Buddingehof.
www.badmintonclubruinerwold.jouwweb.nl
Roelof Koezen

Volgend nummer verschijnt 12 juni

Kopij inleveren voor vrijdag 7 juni 12.00 uur

Via redactie@optwold.nl, www.optwold.nl of bij Anna Rumph, Meerkoetlaan 32, tel. 481554

ACTIVITEITEN AGENDA

➜ 25 mei	OBS De Wezeboom, ophalen oud papier
➜ 25 mei	Springwedstrijd pony's/paarden, manege Ruinerwold
➜ 26 mei	Kidsrun Drenthe, industrieterrein Hoge Akkers/Westerweiden, start tussen 11.00 – 13.00 uur
➜ 26 mei	Concert Beginnende Blazers Bergklanken, 15.30 uur Kringloopwinkel "De Wolden"
➜ 29 mei	Samen Gezellig Eten, 17.15 uur Buddingehof
➜ 30 mei	Fietstocht voor leden en niet leden Buurtver.Oosteinde, start tussen 13.00 – 14.00 uur IJsboerderij v.d.Linde
➜ 1 juni	Dressuurwedstrijd paarden, manege Ruinerwold
➜ 2 juni	Nationale Buitenspeeldag
➜ 3 juni	Bridge, 13.30 uur Buddingehof
➜ 9 juni	DJ Maarten, 21.30 uur Uitgaanscentrum de Klok
➜ 14 juni	Zomerklaverjassen, 20.00 uur de Kastelein
➜ 15 juni	OBS De Wezeboom, ophalen oud papier
➜ 15 juni	Springwedstrijd paarden, manege Ruinerwold
➜ 16 juni	KIOS – NIC 1, 14.30 uur sportpark
➜ 23 juni	Open dag Kruidenbedrijf Blauwe Huis, vanaf 10.00 uur
➜ 23 juni	Formule 1 lunch, 13.00 uur de Kastelein
➜ 24 juni	MTB streetrace Ruinerwold, 18.00 café Centraal
➜ 28 juni	Zomerklaverjassen, 20.00 uur de Kastelein

BELANGRIJKE INFO

Alarm: 112 als elke seconde telt
Politie: 0900-8844
Huisartsen: 481237
Spoed: 482528
Apotheek: 482679
Avondenweekenddiensten: 0900-1120112

"Dit is zeer waardevolle informatie"

Dierenartsenpraktijk Zuidwest Drenthe:
Gezelschapsdieren: 0522-238508; Landbouwdieren: 0522-238528; Paarden: 0522-238538
Amivedi 254038; Dierennoodhulp 0624762577

Gemeente De Wolden: 0528-378200 of 140528
Website: www.dewolden.nl
E-mail: gemeente@dewolden.nl
Centraal Meldpunt De Wolden:
9.00-12.00 uur 0528-374173
Dorpsbelangen Ruinerwold/Berghuizen
info@dbvruinerwoldberghuizen.nl

Kerkdiensten 30 mei 2019 Hemelvaartsdag

Hervormde Kapelgemeente,
9.30 uur ds. K de Graaf
Geref. Kerk Vrijgemaakt Ruinerwold/Koekange
9.30 uur Hemelvaart

1 Juni Kerkdienst 't Vonder

Geref. Kerk Vrijgemaakt Ruinerwold/Koekange
19.00 uur Ds. Van Rijswijk

Kerkdiensten 2 juni 2019

Hervormde Kapelgemeente,
9.30 uur ds. K de Graaf
Geref. Kerk Vrijgemaakt Ruinerwold/Koekange
11.00 uur leesdienst
15.30 uur leesdienst
Hervormde Gemeente Ruinerwold,
10.00 uur ds. M. Boersma
Geref. Kerk Ruinerwold-Koekange,
9.30 uur ds. J.W. Muis

Kerkdiensten 9 juni 2019

!0.00 uur Gezamenlijke Pinksterdienst van
Geref. Kerk Ruinerwold-Koekange,
Hervormde Kapelgemeente,
Geref. Kerk Vrijgemaakt Ruinerwold/Koekange
Hervormde Gemeente Ruinerwold,
In de open lucht bij Benninkhoeve, dijkhuizen 88 A
Voorgangers: Krijn de Graaf, Henriëtte de Graaf, Josyanne Luten,
Roel Kloosterziel en Jan Muis mmv het interkerkelijk combo

Geref. Kerk Vrijgemaakt Ruinerwold/Koekange
15.30 uur ds. R. Meijer

PASFOTO'S

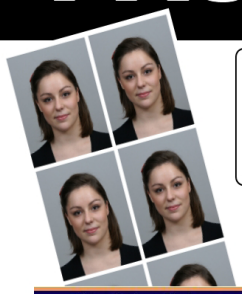

GOEDGEKEURDE PASFOTO'S
VOOR ALLE OFFICIËLE
DOCUMENTEN

AFSPRAAK NIET NODIG

KLAAR TERWIJL U WACHT

Doe-het-zelf shop Huishoud- en speelgoedwinkel Fietswereld

VISSCHER

Dijkhuizen 42 Ruinerwold www.VisscherRuinerwold.nl

LENSEN
Schilder & Glasservice

Hoog Rendement glas

Duurzaam en Voordelig

Meer informatie op www.lensenschilders.nl

tel 0522-26 26 44

Lekker en gezond eten zonder zelf te koken?
Bestel uw maaltijd bij Maaltijdservice Thuis!

Dagelijks keuze uit vers bereide maaltijden.

1x in de week of iedere dag,
zonder abonnement.

Warm of koelvers thuisbezorgd.

ZZWD Maaltijdservice Thuis www.zzwd.nl

Dwingeloo, De Weyert, T. 088-9684028
Havelte, De Molenhof, T. 088-9684048
Ruinen, loc. Jan Wierengaweg, T. 088-9684067

"Ik help u graag bij een goed afscheid."

YARDEN

Mijn naam is Roelof van der Veen, ik ben o.a. uitvaart verzorger voor Uitvaartvereniging Memento Mori Ruinerwold. Bij een overlijden sta ik graag voor u klaar met zorg en advies. Wilt u meer weten over mijn persoonlijke manier van werken, bel dan: **0522 251 939**.

Voor meer informatie, het aanmelden als nieuw lid of het doorgeven van wijzigingen kunt u terecht bij de administratie van de vereniging: A. J. Luten, Fazantlaan 15, 7961 AP Ruinerwold, **0522 481 913.**
www.uitvaartvereniging-mementomori-ruinerwold.nl

Leden die zich willen verzekeren tegen uitvaartkosten die boven het pakket van de vereniging uitgaan, kunnen contact opnemen met Yarden medewerker buitendienst Marianne Kleine **06 2281 6738**

Uitvaartvereniging Memento Mori Ruinerwold
Voor een melding van overlijden belt u 0800 8192 (24 uur per dag).
www.yarden.nl

Installatietechniek
K.J.vanDIJK

Duurzame Techniek
J.vanDIJK

ERKEND TOTAALINSTALLATEUR

WATER- EN GASINSTALLATIES
ELEKTRISCHE INSTALLATIES
DUURZAME INSTALLATIES
EPDM DAKBEDEKKING
ZINK- EN KOPERWERK
LEVENSBESTENDIG WONEN
AIRCO & VENTILATIE
SERVICE & ONDERHOUD

Sterkin ERKEND

KvINL

LANGEDIJK 2
7958 PJ KOEKANGE

Telefoon 0522 45 13 18 info@vandijkinstallatie.nl
www.vandijkinstallatie.nl

Hou je van zingen? Zing met ons mee!!

Volgend jaar april 2020 bestaan wij, de gemengde zangvereniging “Spotlights”, 25 jaar. We zijn een drie-en vierstemmig koor en gaan dit vieren met het geven van een jubileumconcert. Dit zal plaatsvinden op zaterdag 21 maart 2020. Het zou fijn zijn als enkele mannen en vrouwen, die van zingen houden, de vier stempartijen willen komen versterken.
Ons koor staat al jaren o.l.v. Gabrielle de Graaf. Ze is veelzijdig, geheel geschoold en vakbekwaam. Ze leidt ons koor met veel enthousiasme.
We worden iedere dinsdag swingend begeleid op de piano door Sven Jansen, tot voor kort wonend in Ruinerwold, maar nu in Meppel.
Je bent van harte welkom een keer te komen luisteren, mee te zingen en zo kennis te maken met het koor en het repertoire.
Gedurende vier weken kan dit geheel vrijblijvend.
Iedere dinsdag repeteren wij van 20.00 uur tot 22.00 uur in “De Buddingehof” te Ruinerwold. We zijn een heel gezellige club en zien je komst van harte tegemoet.
Wil je meer over ons koor weten, ga dan naar www.spotlightsruinerwold.nl

Je kunt ook contact opnemen met Evelyn Mourits, tel. 0522-481197.

Voorlichting Keten United

Voorlichting Keten United voor keetjongeren en ouders over alcohol

Op 11 juni wordt de jaarlijkse voorlichting over alcohol weer georganiseerd door Keten United. Voor de keten die aangesloten zijn bij Keten United is dit een verplicht onderdeel. Het is één van de voorwaarden voor goedkeuring van deelname aan het project.

Sinds 2005 heeft gemeente De Wolden een ketenbeleid, genaamd Keten United. Dit betekent dat jongerenketen in De Wolden toegestaan zijn onder voorwaarden. Een voorlichting over alcohol behoort tot één van de onderdelen van Keten United. Eerder dit jaar heeft er een controle door de brandweer plaatsgevonden in de keten.

De voorlichtingsavond wordt door het jongerenwerk van Welzijn De Wolden georganiseerd in samenwerking met Verslavingszorg Noord Nederland (VNN). Jongeren en ouders krijgen informatie over alcoholgebruik op een manier die aansluit bij de groep. Het vindt plaats bij de Buitencentrum de Poort in Ruinen en begint om 19.45 uur.

De leden van Keten United worden uitgenodigd. Heb je een keet en zijn jullie niet aangesloten bij Keten United, dan zijn jullie als jongeren en ouders ook van harte welkom. Meld je dan aan via de jongerenwerker van Welzijn De Wolden. Ook voor meer informatie over Keten United kun je contact opnemen met Mascha Konterman via maschakonterman@welzijndewolden.nl of 06-19003861.

Diaconie zet ’t Vonder in het licht

‘t Vonder heeft op zaterdag 11 mei jongstleden feest gevierd. Het woonzorgcentrum zag vijfentwintig jaar geleden het licht en daarom werd er natuurlijk een feestje gevierd. Op deze dag vonden er veel feestelijke activiteiten plaats. De dag werd afgesloten met een spetterend optreden van de gemengde zangvereniging “Spotlights”. De diaconie heeft in het kader van dit zilveren jubileum met het aanbieden van een lantaarnpaal met drie lampen ’t Vonder in de schijnwerpers gezet. Het woonzorgcentrum ’t Vonder is van oorsprong vanuit de Diaconie van de Hervormde Gemeente Ruinerwold ontstaan.

GOED, INTEGER EN VOORDELIG
GEREGELD BIJ:

Stotijn
notariaat & mediation
Uw notaris in de regio. Waarvan akte...!

T: 0522 - 440 473 info@stotijnnotariaat.nl | www.stotijnnotariaat.nl

UW ADRES VOOR APK, ONDERHOUD, REPARATIE & IN- EN VERKOOP ALLE MERKEN

AUTOBEDRIJF MOS
Multimerken Specialist.

AUTOEXCELLENT

DIJKHUIZEN 12, RUINERWOLD - T 0522 - 481 544 - WWW.AUTOBEDRIJF-MOS.NL

KIOS komt te kort tegen Unitas

Zaterdagmiddag moest het vlaggenschip van KIOS aantreden tegen de nummer 3 van de competitie, Unitas uit Harderwijk.

De wedstrijdbal kwam uit handen van Eric Kuijer van BEEsports en nadat deze overhandigd was konden beide ploegen beginnen aan de strijd.
In het begin gingen beide ploegen gelijk op. Met 1-1, 3-2, en 4-4 ontliepen ze elkaar niet veel. Maar vanaf 5-5 nam Unitas het initiatief. Een aantal goals aan de achterzijde van korf, waar de wind voor hun het gunstigst gestemd was, gaf Unitas de voorsprong,6-10. Zaak voor de thuisploeg, welke Patrick Roelevink in de basis had staand voor Luco Zantinge en Martijn Ziel terug zag komen van een blessure, om vlak voor rust orde op zaken te stellen. Dit lukte ook, maar een gat van 3 kon niet verder gedicht worden. Ruststand: 8-11.

Na de thee maakte KIOS gelijk de 9-11, maar vanaf toen liet de ex-hoofdklasser zijn betere kant zien. In no-time liep het naar 9-15 en het behield deze voorsprong met 10-16, 12-18 en 14-20. Het was dat KIOS mee kon blijven scoren op gegeven moment om de schade niet groter laten worden. Met nog 10 minuten voor tijd trachtte het nog wel een eindsprint in te zetten, maar zag elk doelpunt gepareerd worden met een tegentreffer. Eindstand: 16-22.

Komende woensdag speelt KIOS de halve finale tegen LDODK 1 uit Gorredijk. Deze wedstrijd begint om 20.00 uur. Zondag 19 mei speelt KIOS thuis tegen OWK 1 uit Oostwold om 14.30 uur.

Bridge-uitslagen

Uitslag van de 3e zitting van ronde 4 van de bridgeclub Ruinerwold van maandag 20 mei 2019.

Lijn A;

1	L Krapels & J Mansier	67,50%
2	J & J Scholte Albers	60,00
3	R Nijland & J Schuphof	56,67
4	J de Boer & J Boxma	54,17
5	O Hobma & J Vedder	46,46
6	R v Ommen & M Velthuys	44,58
7	G Lensen & H Reinders	40,83
7	I & L vd Molen	40,83
9	J Bennink & M Blaauw	38,96

Lijn B;

1	R Knippels & J Koops	61,56%
2	E v't Rood & E Wienen	58,55
3	A Flier & L Stolte	54,50
4	D & M Geel	52,38
5	R Kleene & J de Vries	51,56
6	S & J Willijns	51,44
7	T ten Heuvel & A Kreulen	49,81
8	R Hegemen & A Ridderman	46,56
9	M Vedder & H Hauwlo	44,38
10	J Inberg & K Tissingh	40,13
11	H & R Kuik	39,06

Extra vrije dagen

Hemelvaart en Pinksterdagen
met dauwtrappen en proefkamperen
het zijn van die vergeten dagen

Hemelvaart en Pinksterdagen
over betekenis stellen we geen vragen
toch wil de Geest ons dat juist leren

Hemelvaart en Pinksterdagen
met dauwtrappen en proefkamperen

© Gerdina, www.gerdina.nl

VERSWEKEN

Eat Me mango of avocado
per stuk

~~1.59~~
~~1.89~~
0.99

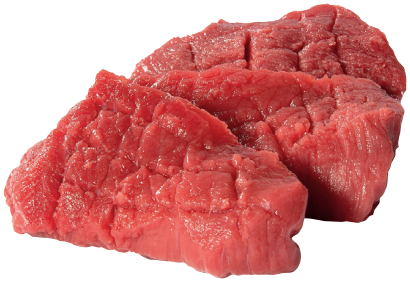

Blonde d'Aquitaine biefstuk
per 100 gram

~~2.05~~
1.59

Coop 48+ kaas
jong, jong belegen, belegen, extra belegen of komijn
stuk 470-520 gram

~~4.87~~
~~6.04~~
3.99

g'woon vriesvers fruit
2 dozen à 250/300 gram
combineren mogelijk

2 STUKS
~~2.78~~
~~4.92~~
2.49

Prijs- en assortimentswijzigingen, zetfouten en uitverkochte artikelen voorbehouden. Alle aanbiedingen zijn bestemd voor thuisgebruik, dus niet voor handelsdoeleinden.
Geldig van 27 mei t/m 02 juni 2019. Week 22.

Coop Ruinerwold Koetsier
Havelterweg 3

coop
Samen maak je 't verschil

Installatiebedrijf
Herold Pouwels

* Electra * Gas * Dak / Zink
* Water * Cv * Aardwarmte
* Zonne-Energie * Nen 3140 Keuring

Tel: 06-13471784
Westerweiden 70
7961EA Ruinerwold

FOOD TRUCK Festival

14:00 - 22:00

GRATIS ENTREE

CAFÉ DE KASTELEIN
RUINERWOLD

zondag
14 JULI 2019

• FOOD • DRINKS • MUSIC •

VOOR INFO: 0522 48 19 79 | WWW.DEKASTELEIN.NL | @foodtruckfestivalruinerwold

---

A K T I E
N O T A R I S S E N

De goedkope notaris. Nu ook in Drenthe.

Zekerheid zonder franje!

www.aktienotarissen.nl

Samen gezellig eten

Iedere laatste vrijdag van de maand gaan we met 65 plussers Samen gezellig Eten in dorpshuis Buddingehof, om 17.15 uur. Deze maand is dat op 31 mei a. s. Eventueel kan vervoer geregeld worden. U kunt zich opgeven bij:

Tina Veld tel. 481847 of Henny Hörmann tel.482198.

Gemeente De Wolden ontvangt ruim een ton voor onafhankelijke cliëntondersteuning

Gemeente De Wolden ontvangt van minister De Jonge € 107.000 subsidie voor het project onafhankelijke cliëntondersteuning. Wethouder Jan van 't Zand reageert enthousiast: "Met deze bijdrage kunnen we de kwaliteit van onafhankelijke cliëntondersteuning echt verbeteren. We kunnen onze ambitie waarmaken om inwoners van De Wolden, waar nodig, zo goed mogelijk vroegtijdige ondersteuning te bieden op weg naar zorg."

Onafhankelijke cliëntondersteuning

Mensen in kwetsbare situaties en hun naasten kunnen problemen ondervinden bij het regelen van passende zorg en begeleiding. De praktijk laat zien dat niet iedereen zijn weg weet te vinden langs de verschillende loketten en regelingen, zoals voor de Wet maatschappelijke ondersteuning (Wmo), Zorgverzekeringswet (Zvw), Participatiewet, Jeugdwet en de Wet langdurige zorg (Wlz). Cliëntondersteuners kunnen dan een belangrijke, gidsende rol spelen bij de toegang tot zorg en diensten, of op momenten dat een verandering van zorg of dienst nodig is. Ook kunnen zij mensen ondersteunen bij vragen over wonen, werk, onderwijs, vervoer en inkomen. Zij helpen bij het verhelderen van de hulpvraag, denken mee over oplossingen in de eigen omgeving en helpen bij het aanvragen van een beschikking. Cliëntondersteuning is onafhankelijk en gratis toegankelijk voor alle inwoners van de gemeente.

De Wolden is koploper

Gemeenten zijn vanuit de Wmo verantwoordelijk voor het organiseren van integrale onafhankelijke cliëntondersteuning. 14 gemeenten zijn door de VNG aangewezen als koploper om een impuls te geven aan het versterken van cliëntondersteuning in de eigen gemeente en dienen uiteindelijk als voorbeeld voor de rest van Nederland. Gemeente De Wolden één van deze koplopers. De Wolden heeft onderzocht of en hoe de onafhankelijke cliëntondersteuning beter kan. Hiervoor is een plan geschreven wat heeft geleid tot deze subsidie.

Stichting OCO i.o.

Om de onafhankelijkheid van de cliëntondersteuners te borgen, wordt de stichting OCO opgericht. Gemeente De Wolden ondersteunt in de oprichting. Hiervoor wordt een bestuur gezocht die in totaal uit vijf personen bestaat. Het bestuur zorgt voor het optimaal functioneren van het team onafhankelijke cliëntondersteuners. We zijn nog opzoek naar bestuursleden voor de Stichting Onafhankelijke Cliëntondersteuning in oprichting. Interesse? Kijk voor meer informatie op www.vooruitindrenthe.nl.

Wie wil volgend jaar helpen en ook een straatje lopen?

In de week van 6 t/m 11 Mei 2019 is voor het eerst sinds 2012 de Collecte Maag lever darm stichting (MLD stichting) weer gelopen in Ruinerwold. Omdat er al die jaren geen organisator was kon er toen helaas geen collecte gelopen worden. Met een nieuwe organisator en 13 collectanten zijn wij op pad geweest en hebben wij samen een mooie opbrengst van €1025,31 opgehaald voor de stichting! Omdat het collecteren zo lang stil heeft gelegen waren er nog maar weinig beschikbare collectanten over. Daarom wil ik graag een oproep doen. We kunnen nog tientallen mensen gebruiken in Ruinerwold voor het lopen van een of meer straten. In 2020 lopen we de collecte van 15 t/m 20 juni 2020. Aanmelden kan via de website van de MLD stichting (www.mlds.nl) of u kunt mij persoonlijk mailen op: hester.a@zonnet.nl
Hester Hardeman (organisator MLD stichting collecte Ruinerwold)

Kringloop Stichting de kleine beurs heeft de openingstijden gewijzigd.

Maandag Gesloten.
Di t/m Vrij van 12.00 uur tot 17.00 uur.
Zaterdag van 10.00 tot 16.00.
Zondag gesloten.

Ook kunt U uw overige huisraad , meubels en witgoed bij ons brengen of telefonisch dan halen wij het gratis bij U op. Of kom gerust even langs.

Kringloop Stichting de kleine beurs
Hoge Akkers 2, 6861AA Ruinerwold, Tel: 0522-474466

- ✓ Financieel professional
- ✓ Online administraties
- ✓ 24/7 inzicht in je cijfers
- ✓ Vaste maandprijs

oamkb
Meppel - Ruinerwold

Bel of mail mij voor een afspraak! → martin.herskamp@oamkb.nl | 06-83034668
Dokter Larijweg 8, Ruinerwold

OOK ADVERTEREN IN OP 'T WOLD?

Kijk voor de verschijningsdata en de juiste formaten op www.optwold.nl

Niet meer tastbaar, maar voor altijd in ons hart.

Na het overlijden van onze moeder, oma en omi

Roelie Oostra – Snider

mochten we vele blijken van belangstelling en medeleven ontvangen, waarbij ook die van u.
We willen u hiervoor hartelijk bedanken, het heeft ons goed gedaan.

Kinderen, klein- en achterkleinkinderen

Ruinerwold, mei 2019

Kadernota 2020: oog voor nieuwe ontwikkelingen

Bij het opstellen van de begroting 2019-2022, de nieuwe raads- en collegeperiode, is het collegeprogramma al redelijk uitgewerkt. "Maar dat betekent niet dat er de komende tijd geen nieuwe zaken kunnen worden opgepakt. Er zijn veel initiatieven vanuit de Woldiger samenleving waar wij oog voor hebben. We zien het als een uitdaging om samen met de raad daarmee aan de slag te gaan." Dat schrijven burgemeester en wethouders van De Wolden in hun Kadernota 2020.

De kadernota vormt de basis voor het opstellen van de programmabegroting en laat zien hoe de gemeente er financieel voorstaat. Tot en met 2023 zou de gemeente afstevenen op tekorten, maar het college stelt voor een aantal budgetten bij te stellen. Ook wil het college de komende jaren putten uit de algemene reserve en de reserve sociaal domein. Resultaat is een sluitende begroting.

Sociaal domein

De tekorten in het sociaal domein spelen vele gemeenten parten. Uit onderzoek blijkt dat vooral de jeugdhulp fors is toegenomen. Dit zien we ook terug in De Wolden. Zonder maatregelen is het de verwachting dat ook in 2019 en daarna een tekort ontstaat op de jeugdhulp. Het college is echter van mening dat de tekorten in de eerste plaats door aanvullende beleidsmaatregelen teruggebracht moeten kunnen worden en zet daar vol op in. Daarnaast wordt ook een aanvullende bijdrage vanuit het Rijk verwacht, waardoor het tekort verder kan worden teruggebracht.

Investeringen

Het college stelt de raad voor in 2020 bijna 14,5 miljoen euro te investeren. Hiervan is een groot deel (€ 13,6 miljoen) voor het MFA Zuidwolde. Omdat met het MFA Zuidwolde een fors investeringsbedrag is gemoeid, stelt het college voor om voor de jaren 2020 t/m 2023 af te wijken van het eerder ingestelde investeringsplafond van circa € 4 miljoen per jaar. Het college houdt echter wel vast aan een gemiddeld totaal investeringsplafond van € 4 miljoen per jaar. Door hiermee te schuiven lukt het om deze omvangrijke investering voor de periode t/m 2023 binnen de afgesproken kaders te houden. De overige investeringen zijn divers. Zo wordt er o.a., naast de investering in een kunstgrasveld bij KIOS in Ruinerwold, geïnvesteerd in nieuwe kunstgrasvelden voor voetbalverenigingen in Ruinen en de Wijk. Ook wordt er geïnvesteerd in het fietspad Gedempte Hoofddiep Kerkenveld, het verbeteren van evenemententerreinen in de Wijk en Zuidwolde en een urnenmuur in Zuidwolde.

Onroerendezaakbelasting

In de bestaande meerjarencijfers was reeds t/m 2020 rekening gehouden met een trendmatige verhoging van de OZB met 1,5%. Echter, het college stelt voor om niet automatisch deze trendmatige verhoging van de OZB door te voeren vanaf 2021. Verhoging kan plaatsvinden als hier noodzaak toe is in relatie tot de ambities van de gemeente en de bijbehorende maatschappelijke investeringen.

Raad over Kadernota

De raad debatteert donderdag 13 juni in eerste termijn over de nota. Dan houden de fracties ook hun algemene beschouwingen en geeft het college een reactie. Het raadsdebat begint om 13.30 uur. Op donderdag 27 juni is de verdere behandeling in tweede termijn en neemt de gemeenteraad een besluit over de Kadernota 2020. De raadsvergadering begint om 19.30 uur.
De aanbiedingsbrief en de Kadernota 2020 zijn in te zien op de dewolden.nl, onder Raad en College/financiën.

Ruinerwold speelt goed, maar staat met lege handen

Zondag mocht Ruinerwold op bezoek bij FC Ter Apel ‘96. De Groningers staat tweede en moesten winnen om uitzicht te houden op het kampioenschap. Ruinerwold kan elk punt hard gebruiken en was van plan te stunten in Ter Apel.

In heerlijke voetbalomstandigheden werd om 14.00 uur afgetrapt. Ruinerwold speelde een prima openingsfase en creëerde kansen. De Bruin kreeg na 20 minuten spelen de grootste kans, maar zijn lob eindigde in de handen van doelman Bergman. Ook Ter Apel kreeg een paar goede mogelijkheden, maar had vaak te lang werk tijdens de afronding.

Dat Ter Apel in de eerste helft de favorietenrol niet wist waar te maken, zorgde voor wat gemor bij de thuisclub. Voor Ruinerwold was het dan ook perfect geweest om met een 0-0 tussenstand te rusten. Helaas mocht het niet zo zijn. Vlak voor rust kwam Ter Apel toch op voorsprong door een doelpunt van Egbers. De 1-0 betekende ook direct de ruststand.

De eerste 10 minuten na rust waren stormachtig. Na 50 minuten spelen ging de bal op de stip, door een overtreding van De Wit. Heidekamp nam plaats achter de bal, maar zijn zwakke poging werd knap gekeerd door Knol. Enkele minuten later ontving Loof de bal na een prima aanval, waarna hij de bal achter doelman Bergman volleerde. Even leek Ruinerwold op gelijke hoogte te zijn gekomen, maar scheidsrechter De Vries besliste anders. Er zou een overtreding zijn gemaakt, waardoor Ter Apel ‘96 haar voorsprong behield.

Ruinerwold kwam er af en toe gevaarlijk uit, maar na een uur spelen viel de 2-0. Nadat Wagenaar zich knap vrijliep voor het doel, schoot hij een voorzet van Heeres beheerst achter eigen doelman Knol. Na deze treffer besefte Ruinerwold dat het heel lastig ging worden en een kwartier voor tijd viel de beslissing. Heeres schoot de bal na een voorzet fraai tegen de touwen en tekende daarmee voor zijn vijftiende competitietreffer en de einduitslag: 3-0.

Ondanks het verlies kan Ruinerwold terugkijken op een hele aardige wedstrijd. De organisatie stond prima en gezien de kansen was minimaal één doelpunt terecht geweest. Helaas zat dat er niet in en dus moet Ruinerwold het vizier weer snel op volgende week richten. Dan staat de thuiswedstrijd tegen Twedo op het programma. Bij winst zorgt Ruinerwold dat het in ieder geval nog mag hopen op directe handhaving. Bij verlies lijkt dat niet langer realistisch.

Ruinerwold wint overtuigend van Twedo

Om nog uitzicht te houden op rechtstreekse handhaving, moest Ruinerwold zondagmiddag in eigen huis winnen van Twedo. De gasten uit Nieuw-Amsterdam zaten in een flinke dip, want in de voorgaande 8 wedstrijden pakten ze slechts één puntje. Een uitgelezen mogelijkheid voor Ruinerwold om tot een goed resultaat te komen.

De eerste helft werd gelijk duidelijk dat Ruinerwold niets te vrezen had van Twedo. Ruinerwold kreeg de beste kansen, waarbij de van een schorsing teruggekeerde Brinkman een hoofdrol vervulde. Nadat hij eerst van dichtbij over kopte, zag hij niet veel later zijn afstandsschot op de lat eindigen. Het leverde helaas geen doelpunt op, maar Twedo werd op haar beurt niet gevaarlijk. Dat bood Ruinerwold perspectief voor de tweede helft.

Tot ieders verrassing kwam Twedo goed uit de kleedkamer. Het kreeg direct de eerste, en enige, kans van de wedstrijd. Tinge schoot van dichtbij wild over. Na een uur pakte Ruinerwold de draad weer op en drong aan op de openingstreffer. Uiteindelijk was het Wagenaar die de 1-0 op het scorebord liet noteren. Na een mooi solo schoof hij de bal door de benen van doelman Harms.

Na de 1-0 ging Ruinerwold op zoek naar de beslissing. Uiteindelijk duurde het tot de 87e minuut tot deze er kwam. Hogenhorst kopte een voorzet van De Boer op het doel, waarna verdediger Zantingh de inzet in het eigen doel liep: 2-0. Na deze treffer was het verzet van Twedo gebroken en maakte Ruinerwold ook nog een derde treffer. De prima spelende Koetsier kwam 1-op-1 met doelman Harms, maar toonde zich niet hebzuchtig. Hij speelde de bal simpel breed op Jansen, die de 3-0 binnentikte.

Een uitstekende overwinning voor Ruinerwold, waar niets op viel af te dingen. Doordat Twedo onderin weer aansluit wordt het een spannende laatste zondag. Een zondag waarop je of met het hoofd in een ijsbak komt, of met de voeten voor de open haard eindigt. Het gemiddelde van die twee scenario’s doet er niet toe. Wat leider Ronald Kuurman exact met deze wijsheden bedoelde, is niet echt duidelijk. Maar winnen is dus de opdracht.

Ruinerwold moet op de laatste speeldag nog 2 tegenstanders inhalen, terwijl het er nog 3 kán inhalen. In Dalen speelt Ruinerwold aankomende zondag om 14.00 uur, tegen Dalen.

De Clubdag van VV Ruinerwold voor alle leden vindt dit jaar plaats op **zondag 23 juni** en heeft als doel er een gezellige dag van te maken voor zowel jong als oud. De organisatie ligt dit jaar in handen van een groep samengesteld uit diverse vrijwilligers vanuit de vereniging.

Hieronder het volledige programma van de clubdag. Mocht je nog vragen of opmerkingen over de Clubdag hebben, of mee willen helpen bij de verkoop van eten of drinken. Stuur dan gerust een e-mail naar sponsorcommissie@vvruinerwold.nl

Opening

Vanaf 13:00 uur
Deze Clubdag zal geopend worden met een Verrassingswedstrijd. Deze wedstrijd wil je niet missen!

Mixtoernooi (vanaf JO8)

Van 14:00 – 17:00 uur
Op deze Clubdag zal er een toernooi worden gespeeld met mixteams met daarin zowel senioren als jeugd vanaf JO8. De aftrap van de eerste groepswedstrijd is om 14:00 uur en de finale zal omstreeks 17:10 uur zijn.

Heb je altijd al eens je willen voetballen in hetzelfde team als je vader of je grote broer, dit is je kans! Meldt je nu aan als combinatie. Dit kan een ouder-kind, of broer-zus, vriend-vriend combinatie zijn, echter alle deelnemers dienen wel spelend of niet-spelend lid van VV Ruinerwold te zijn. Maakt het je niet uit met wie je komt te spelen, maar wel plezier beleeft aan een gezellig Clubdag. Dan kun je je natuurlijk ook aanmelden als individu. Aanmelden kan tot **16 juni 2019** via onderstaande link.

Klik op aanmeldformulier mixtoernooi Clubdag VVR 2019

Kantine, keuken en terras

Van 13:00 – 18:00 uur geopend
Zin in een bakkie koffie, snack of iets anders lekkers? Je kunt de gehele dag terecht bij ons barpersoneel en je kunt ook buiten iets bestellen. Naast de kantine zal er een extra terras worden ingericht met daarbij ook een braderie met een aantal kraampjes.

Met sportieve groeten van het organisatiecomité